

Rapport de mission de repérage des matériaux et produits contenant de l'amiante avant réalisation de travaux

R. 4412-97 modifié par le décret 2012-639 du 4 mai 2012
Norme NF X 46-020

16 RUE D ESTIENNES D ORVES

77000 MELUN





A \ INFORMATIONS GENERALES

A.1 \ DESIGNATION DU BÂTIMENT

Nature du bâtiment :	LOGEMENTS COLLECTIFS	Adresse :	16 RUE D ESTIENNES D ORVES 77000 MELUN
Date du permis de construire ou date de construction		Bâtiment :	
Etage :		Porte :	
Ref Cadastrale :	NC	Propriété de :	OPH77 10 AVENUE CHARLES PEGUY 77000 MELUN

A.2 \ DESIGNATION DU DONNEUR D'ORDRE

Nom :	OPH77	Documents remis :	
Adresse :	10 AVENUE CHARLES PEGUY 77000 MELUN	Moyens mis à disposition :	

A.3 \ EXECUTION DE LA MISSION

RAPPORT N° :	62LAB0901	Laboratoire d'Analyses :	ITGA
Repérage réalisé le :	15/05/2019	Adresse laboratoire :	3 RUE ARMAND HERPIN LACROIX - CS 46537 35065 RENNES CEDEX
Accompagnateur :		Numéro d'accréditation :	1-5967
Par :	Tristan BRUNOT	Organisme d'assurance professionnelle :	AXA France
N° certificat :	CPDI 3541	Adresse assurance :	313 Terrasses de l'Arche 92727 NANTERRE CEDEX
Date d'obtention :	27/12/2017	N° de contrat d'assurance :	10158549604
Organisme certificateur	I.CERT PARC EDONIA - BAT G - RUE DE LA TERRE VICTORIA - 35760 SAINT GREGOIRE	Date de validité :	31/12/2019

B \ CACHET DU DIAGNOSTIQUEUR

FAIT LE 31/05/2019

Cabinet : EXPERT HABITAT & INDUSTRIE INGENIERIE

Nom du responsable : **DEMOULIN Frédéric**

Nom du diagnostiqueur : **Tristan BRUNOT**



C\ SOMMAIRE

Table des matières

A \ INFORMATIONS GENERALES	3
A.1 \ DESIGNATION DU BÂTIMENT	3
A.2 \ DESIGNATION DU DONNEUR D'ORDRE	3
A.3 \ EXECUTION DE LA MISSION.....	3
B \ CACHET DU DIAGNOSTIQUEUR	3
C \ SOMMAIRE	4
D \ CONCLUSIONS	5
E \ PROGRAMME DE REPERAGE	5
F \ CONDITIONS DE REALISATION DU REPERAGE	7
G \ RAPPORTS PRECEDENTS.....	7
H \ RESULTATS DETAILLES DU REPERAGE	8
ANNEXE 1 – PHOTOS DES ELEMENTS AMIANTES ET/OU NON AMIANTES.....	21
ANNEXE 3 – PROCES VERBAUX D'ANALYSES.....	26
ATTESTATION(S).....	28
CERTIFICAT DE COMPETENCES	29

D \ CONCLUSIONS

Dans le cadre de la mission décrite en tête de rapport, il n'a pas été repéré de matériaux et produits susceptibles de contenir de l'amiante

PIECE	ETAGE	ELEMENTS	DESCRIPTIF LABORATOIRE	REPERAGE	Echantillon	METHODE	ETAT	RESULTAT
NEANT								

JP : Jugement Personnel, ZPSO : Zone présentant des similitudes d'Ouvrage

Liste des locaux non visités concernés par les travaux et justification

PIECE	ETAGE	STATUT DE VISITE
NEANT		

Liste des éléments non inspectés et justification

PIECE	ETAGE	ELEMENTS	REPERAGE	RESULTAT
NEANT				

E \ PROGRAMME DE REPERAGE

PIECES CONCERNEES	PERIMETRE DU REPERAGE	REPERAGE	TRAVAUX	ELEMENTS	Echantillonnage	REMARQUES PARTICULIERES
	LOGEMENTS COLLECTIFS		Selon BT			

OFFICE PUBLIC DE L'HABITAT 77		PAGE N° 1
NOM ET ADRESSE DE L'EXPÉDITEUR OFFICE PUBLIC DE L'HABITAT 77 ANT. MELUN PAYS SEINE 10 AVENUE CHARLES PEGUY CS 90074 77002 MELUN CEDEX Tél : 01 64 14 11 11 Siret: 27770001900015		BON DE TRAVAUX 2019 10454 EXPERT HABITAT INGENIERIE 33 BIS BOULEVARD GAMBETTA 3EME ETAGE 78300 POISSY Téléphone 0321734144
Réf. fournisseur F / 5149 Marché n° 2017 4473 1 Provenance EX-MELUN VAL SEINE Objet DIAG		
SERVICE SCE MELUN PAYS SEINE		ÉMETTEUR LUTGEN MARC
LOCALISATION: Programme 62 MELUN - ALMONT Tranche 1 Ensemble A000 Escalier AB Étage 00 Logement 1 Module 62LAB0901 Retrait des clés CHEZ LE GARDIEN		
ADRESSE 16 RUE D'EST. D'ORVES 77000 MELUN		

DÉLAI D'EXÉCUTION : JOURS **PÉRIODE DU** 07-05-2019 AU 13-05-2019

ARTICLE	DÉSIGNATION	QUANTITÉ	PRIX UNITAIRE H.T.	TOTAL H.T.
AMI45	REPERAGE AMIANTE AVANT TRAVAUX - TVX D'ENTRETIENS OU RÉPARATIONS ENTRE 1 A	1,00	5,00	5,00
AMI73	ANALYSE EN LABORATOIRE - ANALYSE MET ANALYSE DE 1 A 10 PRELEVEMENTS ISSUS PEINTURE LOGT ET SOL ENTREE	10,00	48,00	480,00
TOTAL H.T.				485,00
H.T. ACTUALISE				
COEFFICIENT REGIONAL				
RABAIS				
TOTAL H.T.				
T.V.A. 20,00 %				97,00
TOTAL T.T.C.				582,00

AFFECTATION BUDGETAIRE		CODES STRUCTURE ET SCHEMA : TECHNI		MONTANT T.T.C.	
CODE BUDGET	RUBRIQUE	INSTANCES	LIBELLE DU POSTE BUDGETAIRE		
1 HONAMIA	A760	AME1 ME1	HONORAIRES DIAG AMIANTE	582,00	

AFFECTATION ANALYTIQUE		MONTANT T.T.C.	
CODE BUDGET	RÉFÉRENCES PATRIMOINE	RÉFÉRENCES OCCUPANT	
1 HONAMIA	62 1 A000 AB 62LAB0901	L 6000790	582,00

Voir en page 2 la suite du BON DE TRAVAUX 2019 10454

ORIGINAL À CONSERVER PAR LE DESTINATAIRE

ELEMENTS A SONDER OU A ANALYSER NON PRESENTS:

Plinthes carrelage/

Rapport N° : 62LAB0901 15/05/2019

Version : 31/05/2019

6/31

F \ CONDITIONS DE REALISATION DU REPERAGE

Le repérage amiante avant travaux, contient les informations sur la présence d'amiante dans les matériaux et produits du bâtiment afin d'informer les intervenants réalisant des activités ou interventions sur des matériaux et/ou équipements susceptibles de libérer des fibres d'amiante selon la liste citée dans le cadre E.

Il consiste à identifier et localiser, par inspections visuelles et investigations approfondies pouvant être destructives, l'ensemble des matériaux et produits contenant de l'amiante incorporés ou faisant indissociablement corps avec les locaux et les zones de l'immeuble objet des travaux.

Lorsque l'absence de marquages spécifiques ou de documents ne permet pas à l'opérateur de repérage d'attester de la présence ou de la non présence d'amiante dans les matériaux et produits, des prélèvements seront effectués afin de déterminer par analyse la présence ou non d'amiante.

Procédures de prélèvement :

Les prélèvements sur des matériaux ou produits susceptibles de contenir de l'amiante sont réalisés en vertu des dispositions du Code du Travail.

Le matériel de prélèvement est adapté à l'opération à réaliser afin de générer le minimum de poussières. Dans le cas où une émission de poussières est prévisible, le matériau ou produit est mouillé à l'eau à l'endroit du prélèvement (sauf risque électrique) et, si nécessaire, une protection est mise en place au sol ; de même, le point de prélèvement est stabilisé après l'opération (pulvérisation de vernis ou de laque, par exemple).

Pour chaque prélèvement, des outils propres et des gants à usage unique sont utilisés afin d'éliminer tout risque de contamination croisée. Dans tous les cas, les équipements de protection individuelle sont à usage unique.

L'accès à la zone à risque (sphère de 1 à 2 mètres autour du point de prélèvement) est interdit pendant l'opération. Si l'accompagnateur doit s'y tenir, il porte les mêmes équipements de protection individuelle que l'opérateur de repérage.

L'échantillon est immédiatement conditionné, après son prélèvement, dans un double emballage individuel étanche.

Les informations sur toutes les conditions existantes au moment du prélèvement susceptible d'influencer l'interprétation des résultats des analyses (environnement du matériau, contamination éventuelle, etc.) seront, le cas échéant, mentionnées dans la fiche d'identification et de cotation en annexe.

Sens du repérage pour évaluer un local :

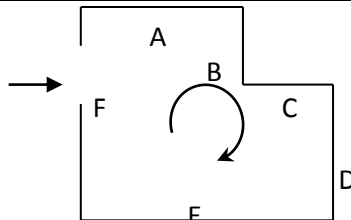

G \ RAPPORTS PRECEDENTS

H \ RESULTATS DETAILLES DU REPERAGE

LISTE DES LOCAUX / PARTIES D'IMMEUBLE VISITEES/NON VISITEES CONCERNEES PAR LES TRAVAUX ET JUSTIFICATION

PIECE	ETAGE	JUSTIFICATION	VISITE	TRAVAUX
NEANT				

DESCRIPTION DES REVETEMENTS EN PLACE AU JOUR DE LA VISITE

PIECE	ETAGE	MUR1	MUR2	MUR3	MUR4	PLANCHER BAS	PLANCHER HAUT	PORTES	FENETRE1	FENETRE2
NEANT										

LA LISTE DES MATERIAUX OU PRODUITS CONTENANT DE L'AMIANTE, SUR ZONE DE SIMILITUDE D'OUVRAGE ET SUR JUGEMENT PERSONNEL

PIECE	ETAGE	ELEMENTS	DESCRIPTIF LABORATOIRE	Echantillon	REPERAGE	ETAT	RESULTAT	METHODE
NEANT								

JP : Jugement Personnel, ZPSO : Zone présentant des similitudes d'Ouvrage

LA LISTE DES MATERIAUX OU PRODUITS CONTENANT DE L'AMIANTE, APRES ANALYSE

PIECE	ETAGE	ELEMENTS	DESCRIPTIF LABORATOIRE	Echantillon	REPERAGE	ETAT	RESULTAT
NEANT							

JP : Jugement Personnel, ZPSO : Zone présentant des similitudes d'Ouvrage

LA LISTE DES MATERIAUX SUSCEPTIBLES DE CONTENIR DE L'AMIANTE, MAIS N'EN CONTENANT PAS.

PIECE	ETAGE	ELEMENTS	DESCRIPTIF LABORATOIRE	Echantillon	REPERAGE	ETAT	RESULTAT	METHODE
Entrée	Rez de chaussée	Colle	Revêtement souple beige	62LAB0901P001	Sol	BON ETAT	Fr1:Amiante non détecté	RESULTAT ANALYSE
Entrée	Rez de chaussée	Colle	Colle polymère jaune non séparable + ragréage rose + matériau blanc non séparable + matériau gris hétérogène non séparable	62LAB0901P001	Sol	BON ETAT	Fr2:Amiante non détecté	RESULTAT ANALYSE
Chambre 1	Rez de chaussée	Colle	Revêtement souple beige	62LAB0901P001	Sol	BON ETAT	Fr1:Amiante non détecté	ZPSO

PIECE	ETAGE	ELEMENTS	DESRIPTIF LABORATOIRE	Echantillon	REPERAGE	ETAT	RESULTAT	METHODE
Chambre 1	Rez de chaussée	Colle	Colle polymère jaune non séparable + ragréage rose + matériau blanc non séparable + matériau gris hétérogène non séparable	62LAB0901P001	Sol	BON ETAT	Fr2:Amiante non détecté	ZPSO
Chambre 2	Rez de chaussée	Colle	Revêtement souple beige	62LAB0901P001	Sol	BON ETAT	Fr1:Amiante non détecté	ZPSO
Chambre 2	Rez de chaussée	Colle	Colle polymère jaune non séparable + ragréage rose + matériau blanc non séparable + matériau gris hétérogène non séparable	62LAB0901P001	Sol	BON ETAT	Fr2:Amiante non détecté	ZPSO
Chambre 3	Rez de chaussée	Colle	Revêtement souple beige	62LAB0901P001	Sol	BON ETAT	Fr1:Amiante non détecté	ZPSO
Chambre 3	Rez de chaussée	Colle	Colle polymère jaune non séparable + ragréage rose + matériau blanc non séparable + matériau gris hétérogène non séparable	62LAB0901P001	Sol	BON ETAT	Fr2:Amiante non détecté	ZPSO
Couloir 1	Rez de chaussée	Colle	Revêtement souple beige	62LAB0901P001	Sol	BON ETAT	Fr1:Amiante non détecté	ZPSO
Couloir 1	Rez de chaussée	Colle	Colle polymère jaune non séparable + ragréage rose + matériau blanc non séparable + matériau gris hétérogène non séparable	62LAB0901P001	Sol	BON ETAT	Fr2:Amiante non détecté	ZPSO
Débarras	Rez de chaussée	Colle	Revêtement souple beige	62LAB0901P001	Sol	BON ETAT	Fr1:Amiante non détecté	ZPSO

PIECE	ETAGE	ELEMENTS	DESRIPTIF LABORATOIRE	Echantillon	REPERAGE	ETAT	RESULTAT	METHODE
Débarras	Rez de chaussée	Colle	Colle polymère jaune non séparable + ragréage rose + matériau blanc non séparable + matériau gris hétérogène non séparable	62LAB0901P001	Sol	BON ETAT	Fr2:Amiante non détecté	ZPSO
Placard	Rez de chaussée	Colle	Revêtement souple beige	62LAB0901P001	Sol	BON ETAT	Fr1:Amiante non détecté	ZPSO
Placard	Rez de chaussée	Colle	Colle polymère jaune non séparable + ragréage rose + matériau blanc non séparable + matériau gris hétérogène non séparable	62LAB0901P001	Sol	BON ETAT	Fr2:Amiante non détecté	ZPSO
Séjour	Rez de chaussée	Colle	Revêtement souple beige	62LAB0901P001	Sol	BON ETAT	Fr1:Amiante non détecté	ZPSO
Séjour	Rez de chaussée	Colle	Colle polymère jaune non séparable + ragréage rose + matériau blanc non séparable + matériau gris hétérogène non séparable	62LAB0901P001	Sol	BON ETAT	Fr2:Amiante non détecté	ZPSO
Entrée	Rez de chaussée	Colle	Revêtement souple beige	62LAB0901P002	Sol	BON ETAT	Fr1:Amiante non détecté	RESULTAT ANALYSE
Entrée	Rez de chaussée	Colle	Colle polymère jaune non séparable + ragréage rose + matériau blanc en faible quantité non séparable	62LAB0901P002	Sol	BON ETAT	Fr2:Amiante non détecté	RESULTAT ANALYSE
Cuisine	Rez de chaussée	Enduit / Peinture	Enduit plâtreux beige en vrac + peintures multiples en vrac non séparable	62LAB0901P003	Mur B	BON ETAT	Amiante non détecté	RESULTAT ANALYSE

PIECE	ETAGE	ELEMENTS	DESRIPTIF LABORATOIRE	Echantillon	REPERAGE	ETAT	RESULTAT	METHODE
Cuisine	Rez de chaussée	Enduit / Peinture	Enduit plâtreux beige en vrac + peintures multiples en vrac non séparable	62LAB0901P003	Mur A	BON ETAT	Amiante non détecté	ZPSO
Cuisine	Rez de chaussée	Enduit / Peinture	Enduit plâtreux beige en vrac + peintures multiples en vrac non séparable	62LAB0901P003	Mur C	BON ETAT	Amiante non détecté	ZPSO
Salle d'eau	Rez de chaussée	Enduit / Peinture	Enduit plâtreux beige en vrac + peintures multiples en vrac non séparable	62LAB0901P003	Mur C	BON ETAT	Amiante non détecté	ZPSO
Salle d'eau	Rez de chaussée	Enduit / Peinture	Enduit plâtreux beige en vrac + peintures multiples en vrac non séparable	62LAB0901P003	Mur G	BON ETAT	Amiante non détecté	ZPSO
Salle de bains	Rez de chaussée	Enduit / Peinture	Enduit plâtreux beige en vrac + peintures multiples en vrac non séparable	62LAB0901P003	Mur B	BON ETAT	Amiante non détecté	ZPSO
WC	Rez de chaussée	Enduit / Peinture	Enduit plâtreux beige en vrac + peintures multiples en vrac non séparable	62LAB0901P003	Mur A	BON ETAT	Amiante non détecté	ZPSO
Chambre 3	Rez de chaussée	Enduit	Enduit gris en vrac + matériau plâtreux blanc en vrac non séparable + peinture en vrac non séparable	62LAB0901P004	Mur C	BON ETAT	Amiante non détecté	RESULTAT ANALYSE

PIECE	ETAGE	ELEMENTS	DESRIPTIF LABORATOIRE	Echantillon	REPERAGE	ETAT	RESULTAT	METHODE
Chambre 1	Rez de chaussée	Enduit	Enduit gris en vrac + matériau plâtreux blanc en vrac non séparable + peinture en vrac non séparable	62LAB0901P004	Mur A	BON ETAT	Amiante non détecté	ZPSO
Chambre 1	Rez de chaussée	Enduit	Enduit gris en vrac + matériau plâtreux blanc en vrac non séparable + peinture en vrac non séparable	62LAB0901P004	Mur B	BON ETAT	Amiante non détecté	ZPSO
Chambre 1	Rez de chaussée	Enduit	Enduit gris en vrac + matériau plâtreux blanc en vrac non séparable + peinture en vrac non séparable	62LAB0901P004	Mur C	BON ETAT	Amiante non détecté	ZPSO
Chambre 2	Rez de chaussée	Enduit	Enduit gris en vrac + matériau plâtreux blanc en vrac non séparable + peinture en vrac non séparable	62LAB0901P004	Mur A	BON ETAT	Amiante non détecté	ZPSO
Chambre 2	Rez de chaussée	Enduit	Enduit gris en vrac + matériau plâtreux blanc en vrac non séparable + peinture en vrac non séparable	62LAB0901P004	Mur B	BON ETAT	Amiante non détecté	ZPSO
Chambre 2	Rez de chaussée	Enduit	Enduit gris en vrac + matériau plâtreux blanc en vrac non séparable + peinture en vrac non séparable	62LAB0901P004	Mur C	BON ETAT	Amiante non détecté	ZPSO

PIECE	ETAGE	ELEMENTS	DESCRIPTIF LABORATOIRE	Echantillon	REPERAGE	ETAT	RESULTAT	METHODE
Chambre 3	Rez de chaussée	Enduit	Enduit gris en vrac + matériau plâtreux blanc en vrac non séparable + peinture en vrac non séparable	62LAB0901P004	Mur A	BON ETAT	Amiante non détecté	ZPSO
Chambre 3	Rez de chaussée	Enduit	Enduit gris en vrac + matériau plâtreux blanc en vrac non séparable + peinture en vrac non séparable	62LAB0901P004	Mur B	BON ETAT	Amiante non détecté	ZPSO
Débarras	Rez de chaussée	Enduit	Enduit gris en vrac + matériau plâtreux blanc en vrac non séparable + peinture en vrac non séparable	62LAB0901P004	Mur A	BON ETAT	Amiante non détecté	ZPSO
Débarras	Rez de chaussée	Enduit	Enduit gris en vrac + matériau plâtreux blanc en vrac non séparable + peinture en vrac non séparable	62LAB0901P004	Mur B	BON ETAT	Amiante non détecté	ZPSO
Débarras	Rez de chaussée	Enduit	Enduit gris en vrac + matériau plâtreux blanc en vrac non séparable + peinture en vrac non séparable	62LAB0901P004	Mur C	BON ETAT	Amiante non détecté	ZPSO
Débarras	Rez de chaussée	Enduit	Enduit gris en vrac + matériau plâtreux blanc en vrac non séparable + peinture en vrac non séparable	62LAB0901P004	Mur D	BON ETAT	Amiante non détecté	ZPSO

PIECE	ETAGE	ELEMENTS	DESRIPTIF LABORATOIRE	Echantillon	REPERAGE	ETAT	RESULTAT	METHODE
Entrée	Rez de chaussée	Enduit	Enduit gris en vrac + matériau plâtreux blanc en vrac non séparable + peinture en vrac non séparable	62LAB0901P004	Mur F	BON ETAT	Amiante non détecté	ZPSO
Séjour	Rez de chaussée	Enduit	Enduit gris en vrac + matériau plâtreux blanc en vrac non séparable + peinture en vrac non séparable	62LAB0901P004	Mur A	BON ETAT	Amiante non détecté	ZPSO
Séjour	Rez de chaussée	Enduit	Enduit gris en vrac + matériau plâtreux blanc en vrac non séparable + peinture en vrac non séparable	62LAB0901P004	Mur B	BON ETAT	Amiante non détecté	ZPSO
Séjour	Rez de chaussée	Enduit	Enduit gris en vrac + matériau plâtreux blanc en vrac non séparable + peinture en vrac non séparable	62LAB0901P004	Mur C	BON ETAT	Amiante non détecté	ZPSO
Salle d'eau	Rez de chaussée	Enduit / Peinture	Enduit plâtreux blanc en vrac + papier non séparable + peinture en vrac non séparable	62LAB0901P005	Mur A	BON ETAT	Amiante non détecté	RESULTAT ANALYSE
Cuisine	Rez de chaussée	Enduit / Peinture	Enduit plâtreux blanc en vrac + papier non séparable + peinture en vrac non séparable	62LAB0901P005	Mur D	BON ETAT	Amiante non détecté	ZPSO

PIECE	ETAGE	ELEMENTS	DESRIPTIF LABORATOIRE	Echantillon	REPERAGE	ETAT	RESULTAT	METHODE
Salle d'eau	Rez de chaussée	Enduit / Peinture	Enduit plâtreux blanc en vrac + papier non séparable + peinture en vrac non séparable	62LAB0901P005	Mur B	BON ETAT	Amiante non détecté	ZPSO
Salle d'eau	Rez de chaussée	Enduit / Peinture	Enduit plâtreux blanc en vrac + papier non séparable + peinture en vrac non séparable	62LAB0901P005	Mur D	BON ETAT	Amiante non détecté	ZPSO
Salle d'eau	Rez de chaussée	Enduit / Peinture	Enduit plâtreux blanc en vrac + papier non séparable + peinture en vrac non séparable	62LAB0901P005	Mur E	BON ETAT	Amiante non détecté	ZPSO
Salle d'eau	Rez de chaussée	Enduit / Peinture	Enduit plâtreux blanc en vrac + papier non séparable + peinture en vrac non séparable	62LAB0901P005	Mur F	BON ETAT	Amiante non détecté	ZPSO
Salle d'eau	Rez de chaussée	Enduit / Peinture	Enduit plâtreux blanc en vrac + papier non séparable + peinture en vrac non séparable	62LAB0901P005	Mur H	BON ETAT	Amiante non détecté	ZPSO
Salle de bains	Rez de chaussée	Enduit / Peinture	Enduit plâtreux blanc en vrac + papier non séparable + peinture en vrac non séparable	62LAB0901P005	Mur A	BON ETAT	Amiante non détecté	ZPSO
Salle de bains	Rez de chaussée	Enduit / Peinture	Enduit plâtreux blanc en vrac + papier non séparable + peinture en vrac non séparable	62LAB0901P005	Mur C	BON ETAT	Amiante non détecté	ZPSO

PIECE	ETAGE	ELEMENTS	DESCRIPTIF LABORATOIRE	Echantillon	REPERAGE	ETAT	RESULTAT	METHODE
Salle de bains	Rez de chaussée	Enduit / Peinture	Enduit plâtreux blanc en vrac + papier non séparable + peinture en vrac non séparable	62LAB0901P005	Mur D	BON ETAT	Amiante non détecté	ZPSO
WC	Rez de chaussée	Enduit / Peinture	Enduit plâtreux blanc en vrac + papier non séparable + peinture en vrac non séparable	62LAB0901P005	Mur B	BON ETAT	Amiante non détecté	ZPSO
WC	Rez de chaussée	Enduit / Peinture	Enduit plâtreux blanc en vrac + papier non séparable + peinture en vrac non séparable	62LAB0901P005	Mur C	BON ETAT	Amiante non détecté	ZPSO
WC	Rez de chaussée	Enduit / Peinture	Enduit plâtreux blanc en vrac + papier non séparable + peinture en vrac non séparable	62LAB0901P005	Mur D	BON ETAT	Amiante non détecté	ZPSO
WC	Rez de chaussée	Enduit / Peinture	Enduit plâtreux blanc en vrac + papier non séparable + peinture en vrac non séparable	62LAB0901P005	Mur E	BON ETAT	Amiante non détecté	ZPSO
WC	Rez de chaussée	Enduit / Peinture	Enduit plâtreux blanc en vrac + papier non séparable + peinture en vrac non séparable	62LAB0901P005	Mur F	BON ETAT	Amiante non détecté	ZPSO
Entrée	Rez de chaussée	Enduit / Peinture	Enduit plâtreux blanc en vrac + peinture en vrac non séparable + carton non séparable	62LAB0901P006	Mur A	BON ETAT	Amiante non détecté	RESULTAT ANALYSE

PIECE	ETAGE	ELEMENTS	DESCRIPTIF LABORATOIRE	Echantillon	REPERAGE	ETAT	RESULTAT	METHODE
Chambre 1	Rez de chaussée	Enduit / Peinture	Enduit plâtreux blanc en vrac + peinture en vrac non séparable + carton non séparable	62LAB0901P006	Mur D	BON ETAT	Amiante non détecté	ZPSO
Chambre 2	Rez de chaussée	Enduit / Peinture	Enduit plâtreux blanc en vrac + peinture en vrac non séparable + carton non séparable	62LAB0901P006	Mur D	BON ETAT	Amiante non détecté	ZPSO
Couloir 1	Rez de chaussée	Enduit / Peinture	Enduit plâtreux blanc en vrac + peinture en vrac non séparable + carton non séparable	62LAB0901P006	Mur A	BON ETAT	Amiante non détecté	ZPSO
Couloir 1	Rez de chaussée	Enduit / Peinture	Enduit plâtreux blanc en vrac + peinture en vrac non séparable + carton non séparable	62LAB0901P006	Mur B	BON ETAT	Amiante non détecté	ZPSO
Couloir 1	Rez de chaussée	Enduit / Peinture	Enduit plâtreux blanc en vrac + peinture en vrac non séparable + carton non séparable	62LAB0901P006	Mur C	BON ETAT	Amiante non détecté	ZPSO
Couloir 1	Rez de chaussée	Enduit / Peinture	Enduit plâtreux blanc en vrac + peinture en vrac non séparable + carton non séparable	62LAB0901P006	Mur D	BON ETAT	Amiante non détecté	ZPSO
Couloir 1	Rez de chaussée	Enduit / Peinture	Enduit plâtreux blanc en vrac + peinture en vrac non séparable + carton non séparable	62LAB0901P006	Mur E	BON ETAT	Amiante non détecté	ZPSO

PIECE	ETAGE	ELEMENTS	DESCRIPTIF LABORATOIRE	Echantillon	REPERAGE	ETAT	RESULTAT	METHODE
Couloir 1	Rez de chaussée	Enduit / Peinture	Enduit plâtreux blanc en vrac + peinture en vrac non séparable + carton non séparable	62LAB0901P006	Mur F	BON ETAT	Amiante non détecté	ZPSO
Entrée	Rez de chaussée	Enduit / Peinture	Enduit plâtreux blanc en vrac + peinture en vrac non séparable + carton non séparable	62LAB0901P006	Mur B	BON ETAT	Amiante non détecté	ZPSO
Entrée	Rez de chaussée	Enduit / Peinture	Enduit plâtreux blanc en vrac + peinture en vrac non séparable + carton non séparable	62LAB0901P006	Mur C	BON ETAT	Amiante non détecté	ZPSO
Entrée	Rez de chaussée	Enduit / Peinture	Enduit plâtreux blanc en vrac + peinture en vrac non séparable + carton non séparable	62LAB0901P006	Mur D	BON ETAT	Amiante non détecté	ZPSO
Entrée	Rez de chaussée	Enduit / Peinture	Enduit plâtreux blanc en vrac + peinture en vrac non séparable + carton non séparable	62LAB0901P006	Mur E	BON ETAT	Amiante non détecté	ZPSO
Placard	Rez de chaussée	Enduit / Peinture	Enduit plâtreux blanc en vrac + peinture en vrac non séparable + carton non séparable	62LAB0901P006	Mur A	BON ETAT	Amiante non détecté	ZPSO
Placard	Rez de chaussée	Enduit / Peinture	Enduit plâtreux blanc en vrac + peinture en vrac non séparable + carton non séparable	62LAB0901P006	Mur B	BON ETAT	Amiante non détecté	ZPSO

PIECE	ETAGE	ELEMENTS	DESRIPTIF LABORATOIRE	Echantillon	REPERAGE	ETAT	RESULTAT	METHODE
Placard	Rez de chaussée	Enduit / Peinture	Enduit plâtreux blanc en vrac + peinture en vrac non séparable + carton non séparable	62LAB0901P006	Mur C	BON ETAT	Amiante non détecté	ZPSO
Placard	Rez de chaussée	Enduit / Peinture	Enduit plâtreux blanc en vrac + peinture en vrac non séparable + carton non séparable	62LAB0901P006	Mur D	BON ETAT	Amiante non détecté	ZPSO
Séjour	Rez de chaussée	Enduit / Peinture	Enduit plâtreux blanc en vrac + peinture en vrac non séparable + carton non séparable	62LAB0901P006	Mur D	BON ETAT	Amiante non détecté	ZPSO
Salle de bains	Rez de chaussée	Enduit / Peinture	Enduit plâtreux beige + peintures multiples en vrac non séparable	62LAB0901P007	Plafond	BON ETAT	Amiante non détecté	RESULTAT ANALYSE
Cuisine	Rez de chaussée	Enduit / Peinture	Enduit plâtreux beige + peintures multiples en vrac non séparable	62LAB0901P007	Plafond	BON ETAT	Amiante non détecté	ZPSO
Salle d'eau	Rez de chaussée	Enduit / Peinture	Enduit plâtreux beige + peintures multiples en vrac non séparable	62LAB0901P007	Plafond	BON ETAT	Amiante non détecté	ZPSO
WC	Rez de chaussée	Enduit / Peinture	Enduit plâtreux beige + peintures multiples en vrac non séparable	62LAB0901P007	Plafond	BON ETAT	Amiante non détecté	ZPSO
Chambre 2	Rez de chaussée	Enduit / Peinture	Enduit beige en vrac + peinture en vrac non séparable	62LAB0901P008	Plafond	BON ETAT	Amiante non détecté	RESULTAT ANALYSE

PIECE	ETAGE	ELEMENTS	DESRIPTIF LABORATOIRE	Echantillon	REPERAGE	ETAT	RESULTAT	METHODE
Chambre 1	Rez de chaussée	Enduit / Peinture	Enduit beige en vrac + peinture en vrac non séparable	62LAB0901P008	Plafond	BON ETAT	Amiante non détecté	ZPSO
Chambre 3	Rez de chaussée	Enduit / Peinture	Enduit beige en vrac + peinture en vrac non séparable	62LAB0901P008	Plafond	BON ETAT	Amiante non détecté	ZPSO
Couloir 1	Rez de chaussée	Enduit / Peinture	Enduit beige en vrac + peinture en vrac non séparable	62LAB0901P008	Plafond	BON ETAT	Amiante non détecté	ZPSO
Débarras	Rez de chaussée	Enduit / Peinture	Enduit beige en vrac + peinture en vrac non séparable	62LAB0901P008	Plafond	BON ETAT	Amiante non détecté	ZPSO
Entrée	Rez de chaussée	Enduit / Peinture	Enduit beige en vrac + peinture en vrac non séparable	62LAB0901P008	Plafond	BON ETAT	Amiante non détecté	ZPSO
Séjour	Rez de chaussée	Enduit / Peinture	Enduit beige en vrac + peinture en vrac non séparable	62LAB0901P008	Plafond	BON ETAT	Amiante non détecté	ZPSO

JP : Jugement Personnel, ZPSO : Zone présentant des similitudes d'Ouvrage

ANNEXE 1 – PHOTOS DES ELEMENTS AMIANTES ET/OU NON AMIANTES

PRELEVEMENT : 62LAB0901P001			
NOM DU CLIENT	NUMERO DU DOSSIER		PIECE OU LOCAL
OPH77	62LAB0901 15/05/2019		Entrée (RC)
ELEMENT	DESCRIPTIF DU LABORATOIRE	DATE DE PRELEVEMENT	NOM DE L'OPERATEUR
Colle	Revêtement souple beige	15/05/2019	BRUNOT Tristan
LOCALISATION		RESULTAT	
Sol		Fr1:Amiante non détecté	

EMPLACEMENT

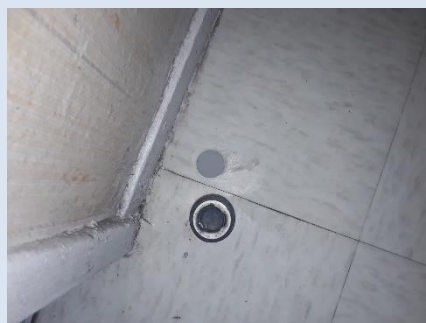

PRELEVEMENT : 62LAB0901P001			
NOM DU CLIENT	NUMERO DU DOSSIER		PIECE OU LOCAL
OPH77	62LAB0901 15/05/2019		Entrée (RC)
ELEMENT	DESCRIPTIF DU LABORATOIRE	DATE DE PRELEVEMENT	NOM DE L'OPERATEUR
Colle	Colle polymère jaune non séparable + ragréage rose + matériau blanc non séparable + matériau gris hétérogène non séparable	15/05/2019	BRUNOT Tristan
LOCALISATION		RESULTAT	
Sol		Fr2:Amiante non détecté	

EMPLACEMENT

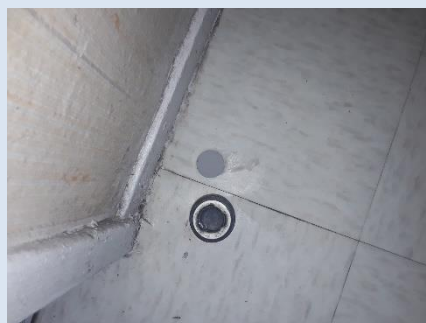

PRELEVEMENT : 62LAB0901P002			
NOM DU CLIENT	NUMERO DU DOSSIER		PIECE OU LOCAL
OPH77	62LAB0901 15/05/2019		Entrée (RC)
ELEMENT	DESCRIPTIF DU LABORATOIRE	DATE DE PRELEVEMENT	NOM DE L'OPERATEUR
Colle	Revêtement souple beige	15/05/2019	BRUNOT Tristan
LOCALISATION		RESULTAT	
Sol		Fr1:Amiante non détecté	
EMPLACEMENT			
			

PRELEVEMENT : 62LAB0901P002			
NOM DU CLIENT	NUMERO DU DOSSIER		PIECE OU LOCAL
OPH77	62LAB0901 15/05/2019		Entrée (RC)
ELEMENT	DESCRIPTIF DU LABORATOIRE	DATE DE PRELEVEMENT	NOM DE L'OPERATEUR
Colle	Colle polymère jaune non séparable + ragréage rose + matériau blanc en faible quantité non séparable	15/05/2019	BRUNOT Tristan
LOCALISATION		RESULTAT	
Sol		Fr2:Amiante non détecté	
EMPLACEMENT			
			

PRELEVEMENT : 62LAB0901P003			
NOM DU CLIENT	NUMERO DU DOSSIER	PIECE OU LOCAL	
OPH77	62LAB0901 15/05/2019	Cuisine (RC)	
ELEMENT	DESCRIPTIF DU LABORATOIRE	DATE DE PRELEVEMENT	NOM DE L'OPERATEUR
Enduit / Peinture	Enduit plâtreux beige en vrac + peintures multiples en vrac non séparable	15/05/2019	BRUNOT Tristan
LOCALISATION		RESULTAT	
Mur B		Amiante non détecté	

EMPLACEMENT

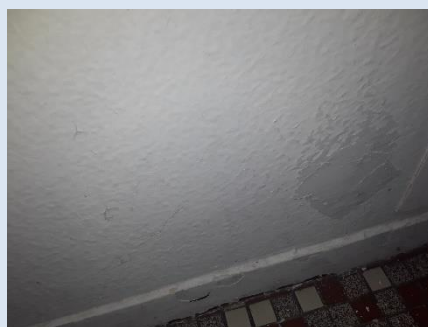

PRELEVEMENT : 62LAB0901P004			
NOM DU CLIENT	NUMERO DU DOSSIER	PIECE OU LOCAL	
OPH77	62LAB0901 15/05/2019	Chambre 3 (RC)	
ELEMENT	DESCRIPTIF DU LABORATOIRE	DATE DE PRELEVEMENT	NOM DE L'OPERATEUR
Enduit	Enduit gris en vrac + matériau plâtreux blanc en vrac non séparable + peinture en vrac non séparable	15/05/2019	BRUNOT Tristan
LOCALISATION		RESULTAT	
Mur C		Amiante non détecté	

EMPLACEMENT

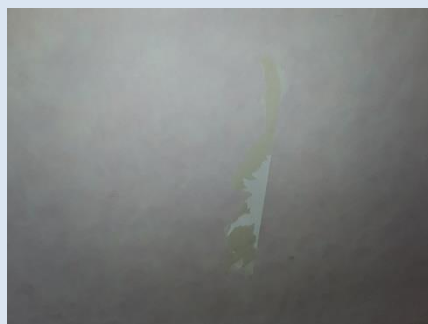

PRELEVEMENT : 62LAB0901P005			
NOM DU CLIENT	NUMERO DU DOSSIER		PIECE OU LOCAL
OPH77	62LAB0901 15/05/2019		Salle d'eau (RC)
ELEMENT	DESCRIPTIF DU LABORATOIRE	DATE DE PRELEVEMENT	NOM DE L'OPERATEUR
Enduit / Peinture	Enduit plâtreux blanc en vrac + papier non séparable + peinture en vrac non séparable	15/05/2019	BRUNOT Tristan
LOCALISATION		RESULTAT	
Mur A		Amiante non détecté	

EMPLACEMENT



PRELEVEMENT : 62LAB0901P006			
NOM DU CLIENT	NUMERO DU DOSSIER		PIECE OU LOCAL
OPH77	62LAB0901 15/05/2019		Couloir 1 (RC)
ELEMENT	DESCRIPTIF DU LABORATOIRE	DATE DE PRELEVEMENT	NOM DE L'OPERATEUR
Enduit / Peinture	Enduit plâtreux blanc en vrac + peinture en vrac non séparable + carton non séparable	15/05/2019	BRUNOT Tristan
LOCALISATION		RESULTAT	
Mur A		Amiante non détecté	

EMPLACEMENT

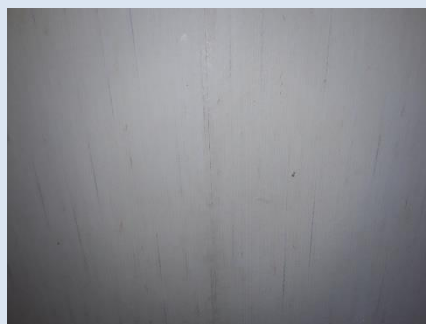

PRELEVEMENT : 62LAB0901P007			
NOM DU CLIENT	NUMERO DU DOSSIER	PIECE OU LOCAL	
OPH77	62LAB0901 15/05/2019	Salle de bains (RC)	
ELEMENT	DESCRIPTIF DU LABORATOIRE	DATE DE PRELEVEMENT	NOM DE L'OPERATEUR
Enduit / Peinture	Enduit plâtreux beige + peintures multiples en vrac non séparable	15/05/2019	BRUNOT Tristan
LOCALISATION		RESULTAT	
Plafond		Amiante non détecté	

EMPLACEMENT

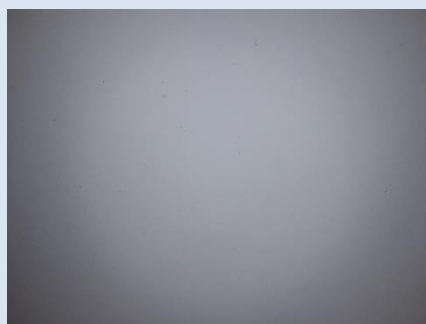

PRELEVEMENT : 62LAB0901P008			
NOM DU CLIENT	NUMERO DU DOSSIER	PIECE OU LOCAL	
OPH77	62LAB0901 15/05/2019	Chambre 2 (RC)	
ELEMENT	DESCRIPTIF DU LABORATOIRE	DATE DE PRELEVEMENT	NOM DE L'OPERATEUR
Enduit / Peinture	Enduit beige en vrac + peinture en vrac non séparable	15/05/2019	BRUNOT Tristan
LOCALISATION		RESULTAT	
Plafond		Amiante non détecté	

EMPLACEMENT

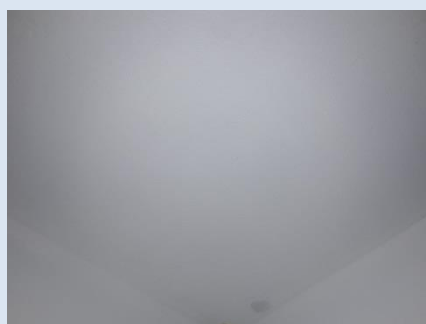

ANNEXE 3 – PROCES VERBAUX D'ANALYSES



Parc Edonia - Bât. R - Rue de la Terre Adèle - CS n° 66862
35768 SAINT-GREGOIRE CEDEX
Tel : 02.99.35.41.41
Fax : 02.99.35.41.42
www.itga.fr

Accréditation n° 1-5967



Liste des sites et portées disponibles sur www.cofrac.fr

L'accréditation du COFRAC atteste de la compétence des laboratoires pour les seuls essais couverts par l'accréditation qui sont identifiés par le symbole :

RAPPORT SYNTHÉTIQUE D'ANALYSE NUMÉRO IT0719-47802 EN DATE DU 29/05/2019
RECHERCHE ET IDENTIFICATION D'AMIANTE SUR PRELEVEMENT(S) DE MATERIAU(X)

*Ce rapport ne concerne que les échantillons soumis à l'analyse tels qu'ils ont été reçus au laboratoire.
Les informations fournies par le client sont simplement retranscrites et identifiées comme telles.*

Client : AGENCE EHI IDF- (COMPTE MATERIAU(X)- EXPERT HABITAT & INDUSTRIE INGENIERIE 2 rue Traversière 78580 LES ALLUETS LE ROI	Réf. Commande ITGA : IT0719-47802 Réf. Commande Client : 62LAB0901--01
---	---

Prélèvement(s) : Reçu au laboratoire le : 20/05/2019

Préparation(s) : Effectuée de façon à être représentative de l'échantillon

- ou
- Pour une analyse au Microscope Optique à Lumière Polarisée (MOLP): Prélèvement et montage adapté sur lame de microscopie
 - Pour une analyse au Microscope Electronique à Transmission Analytique (META) en fonction de la nature de la prise d'essai :
 - (1)- Broyage en milieu aqueux et récupération des particules sur grilles de microscopie (méthode interne : IT085)
 - (2)- Attaque chimique, broyage et récupération des particules sur grilles de microscopie (méthode interne : IT286)

Technique(s) : - Microscopie Optique à Lumière Polarisée (guide HSG 248 - Appendice 2): Morphologie et critères optiques
Analytique(s) : La détection de fibres d'amiante optiquement observables est garantie si la teneur est supérieure ou égale à 0,1 % en masse.
ou - Microscopie Electronique à Transmission Analytique (parties pertinentes de la norme NF X 43-050): Morphologie, EDX et diffraction électronique
La détection de fibres d'amiante est garantie si la teneur est supérieure ou égale à 0,1 % en masse.

Résultat(s) :

Fraction analysée	Technique analytique (Méthode de préparation)	Nombre de préparations	Date d'analyse	Résultat / Variété d'amiante
Réf dossier client : 62LAB0901--01 - 16 RUE D ESTIENNES D ORVES 77000 MELUN		Réf échantillon ITGA : IT071905-37514		
Réf échantillon client : 62LAB0901P001 / LOGEMENTS COLLECTIFS - - - / Entrée Sol Colle		Description ITGA : Revêtement souple beige / Colle polymère jaune / Ragréage rose / Matériau blanc / Matériau gris hétérogène		
▣ Revêtement souple beige	META (1)	1	29/05/2019	Amiante non détecté / -
▣ Colle polymère jaune non séparable + ragréage rose + matériau blanc non séparable + matériau gris hétérogène non séparable	META (1)	1	29/05/2019	Amiante non détecté / -
Réf dossier client : 62LAB0901--01 - 16 RUE D ESTIENNES D ORVES 77000 MELUN		Réf échantillon ITGA : IT071905-37515		
Réf échantillon client : 62LAB0901P002 / LOGEMENTS COLLECTIFS - - - / Entrée Sol Colle		Description ITGA : Revêtement souple beige / Colle polymère jaune / Ragréage rose / Matériau blanc en faible quantité		
▣ Revêtement souple beige	META (1)	1	29/05/2019	Amiante non détecté / -
▣ Colle polymère jaune non séparable + ragréage rose + matériau blanc en faible quantité non séparable	META (1)	1	29/05/2019	Amiante non détecté / -

La reproduction de ce rapport n'est autorisée que sous sa forme intégrale ; ce rapport ne doit pas être reproduit partiellement sans l'approbation du laboratoire.

Sauf demande particulière et écrite du client, les échantillons sont conservés pendant 6 mois et les rapports pendant 2 ans.

DTA 164-01 rev 07

Page 1/2

**RAPPORT SYNTHÉTIQUE D'ANALYSE NUMÉRO IT0719-47802 EN DATE DU 29/05/2019
RECHERCHE ET IDENTIFICATION D'AMIANTE SUR PRELEVEMENT(S) DE MATERIAU(X)**

Fraction analysée	Technique analytique (Méthode de préparation)	Nombre de préparations	Date d'analyse	Résultat / Variété d'amiante
Réf dossier client : 62LAB0901--01 - 16 RUE D ESTIENNES D ORVES 77000 MELUN Réf échantillon client : 62LAB0901P003 / LOGEMENTS COLLECTIFS - - - / Cuisine Mur B Enduit Peinture				Réf échantillon ITGA : IT071905-37516 Description ITGA : Enduit plâtreux beige en vrac / Peintures multiples en vrac
* Enduit plâtreux beige en vrac + peintures multiples en vrac non séparable	META (1)	1	29/05/2019	Amiante non détecté / -
Réf dossier client : 62LAB0901--01 - 16 RUE D ESTIENNES D ORVES 77000 MELUN Réf échantillon client : 62LAB0901P004 / LOGEMENTS COLLECTIFS - - - / Chambre 3 Mur C Enduit				Réf échantillon ITGA : IT071905-37517 Description ITGA : Enduit gris en vrac / Matériau plâtreux blanc en vrac / Peinture en vrac
* Enduit gris en vrac + matériau plâtreux blanc en vrac non séparable + peinture en vrac non séparable	META (1)	1	29/05/2019	Amiante non détecté / -
Réf dossier client : 62LAB0901--01 - 16 RUE D ESTIENNES D ORVES 77000 MELUN Réf échantillon client : 62LAB0901P005 / LOGEMENTS COLLECTIFS - - - / Salle d'eau Mur A Enduit Peinture				Réf échantillon ITGA : IT071905-37518 Description ITGA : Enduit plâtreux blanc en vrac / Papier / Peinture en vrac
* Enduit plâtreux blanc en vrac + papier non séparable + peinture en vrac non séparable	META (1)	1	29/05/2019	Amiante non détecté / -
Réf dossier client : 62LAB0901--01 - 16 RUE D ESTIENNES D ORVES 77000 MELUN Réf échantillon client : 62LAB0901P006 / LOGEMENTS COLLECTIFS - - - / Couloir 1 Mur A Enduit Peinture				Réf échantillon ITGA : IT071905-37519 Description ITGA : Enduit plâtreux blanc en vrac / Peinture en vrac / Carton
* Enduit plâtreux blanc en vrac + peinture en vrac non séparable + carton non séparable	META (1)	1	29/05/2019	Amiante non détecté / -
Réf dossier client : 62LAB0901--01 - 16 RUE D ESTIENNES D ORVES 77000 MELUN Réf échantillon client : 62LAB0901P007 / LOGEMENTS COLLECTIFS - - - / Salle de bains Plafond Enduit Peinture				Réf échantillon ITGA : IT071905-37520 Description ITGA : Enduit plâtreux beige / Peintures multiples en vrac
* Enduit plâtreux beige + peintures multiples en vrac non séparable	META (1)	1	29/05/2019	Amiante non détecté / -
Réf dossier client : 62LAB0901--01 - 16 RUE D ESTIENNES D ORVES 77000 MELUN Réf échantillon client : 62LAB0901P008 / LOGEMENTS COLLECTIFS - - - / Chambre 2 Plafond Enduit Peinture				Réf échantillon ITGA : IT071905-37521 Description ITGA : Enduit beige en vrac / Peinture en vrac
* Enduit beige en vrac + peinture en vrac non séparable	META (1)	1	28/05/2019	Amiante non détecté / -



Validé par : Florent LE MASSON - Analyste

ATTESTATION(S)



Votre attestation Responsabilité Civile

AXA France IARD dont le siège social se situe 313, Terrasses de l'Arche 92727 Nanterre Cedex atteste que :

EXPERT HABITAT & INDUSTRIE INGENIERIE
21 ROUTE D ALBERT
62450 AVESNES LES BAPAUME

Est titulaire du contrat d'assurance n° 10158549604 ayant pris effet le 01/03/2018.
 Ce contrat garantit les conséquences pécuniaires de la Responsabilité civile pouvant lui incomber du fait de l'exercice des activités de **DIAGNOSTICS TECHNIQUES IMMOBILIERS** suivantes :

<p>ETAT MENTIONNANT LA PRESENCE OU L'ABSENCE DE MATERIAUX CONTENANT DE L'AMIANTE DIAGNOSTIC TECHNIQUE AMIANTE DIAGNOSTIC AMIANTE PARTIES PRIVATIVES CONTROLE PERIODIQUE (AMIANTE) CONTROLE VISUEL APRES TRAVAUX (PLOMB - AMIANTE) REPERAGE AMIANTE AVANT/ APRES TRAVAUX ET DEMOLITION REPERAGE AMIANTE ET D'HAP SUR SURFACE BITUMEE ET ENROBES DIAGNOSTIC PLOMB DANS L'EAU CONSTAT DES RISQUES D'EXPOSITION AU PLOMB (CREP) DIAGNOSTIC DE RISQUE D'INTOXICATION AU PLOMB DANS LES PEINTURES (DRIPP) RECHERCHE DE PLOMB AVANT TRAVAUX / DEMOLITION ETAT RELATIF A LA PRESENCE DE TERMITES ETAT PARASITAIRE (MERULES, VRILLETES, LYCTUS) INFORMATION SUR LA PRESENCE DE RISQUE DE MERULE (LOI ALUR) MESURAGE LOI CARREZ ET LOI BOUTIN CALCULS DES MILLIEMES -TANTIEMES DE COPROPRIETE ET REALISATION DE PLANS ASSOCIES SELON LES TEXTES SUIVANTS : LOI 65-557 DU 10 JUILLET 1965, DECRET 67-223 DU 17 MARS 1967, DECRET 2004- 479 du 27 mai 2004 ET SUIVANTS FIXANT LE STATUT DE LA COPROPRIETE DES IMMEUBLES BATIS. ETAT DE L'INSTALLATION INTERIEURE DE GAZ ETAT DES RISQUES NATURELS, MINIERES ET TECHNOLOGIQUES (ENRNM) DIAGNOSTIC DE PERFORMANCE ENERGETIQUE DPE INDIVIDUEL POUR MAISONS INDIVIDUELLES, APPARTEMENTS ET LOTS TERTIAIRES AFFECTES A DES IMMEUBLES A USAGE PRINCIPAL D'HABITATION, AINSI QUE LES ATTESTATIONS DE PRISE EN COMPTE DE LA REGLEMENTATION THERMIQUE.</p>	<p>ETAT DES LIEUX LOCATIFS DIAGNOSTIC DE SECURITE PISCINE CERTIFICAT DE DECENCE ET CERTIFICAT DE TRAVAUX DE REHABILITATION DIAGNOSTIC POUR OBTENTION DE PRET A TAUX ZERO INFILTROMETRIE-MESURES DE PERMEABILITE DU BATIMENT ET DES RESEAUX AERAIQUES THERMOGRAPHIE INFRAROUGE DIAGNOSTIC RADON : UNIQUEMENT POUR MAISONS INDIVIDUELLES ET IMMEUBLES D'HABITATION, A L'EXCLUSION DES ERP. DIAGNOSTIC DANS LE CADRE DE LA LOI SRU AVANT MISE EN COPROPRIETE DIAGNOSTIC DECHETS DE CHANTIER - ARTICLES R 111-43 A R 111-49 DU CODE DE LA CONSTRUCTION ET DE L'HABITATION DOCUMENT UNIQUE D'EVALUATION DES RISQUES COPROPRIETE - Articles L 230-2, III, R 230-1 DU CODE DU TRAVAIL DIAGNOSTIC TECHNIQUE GLOBAL (DTG) POUR LES COPROPRIETES - LOI N° 2014-366 POUR L'ACCES AU LOGEMENT ET UN URBANISME RENOVE « ALUR », A L'EXCLUSION DE MISSIONS RELEVANT D'UN PROFESSIONNEL DE LA VENTE OU DE LA LOCATION DE BIENS IMMOBILIERS. DIAGNOSTIC ACCESSIBILITE HANDICAPES EXPERTISE EN VALEUR VENALE ET LOCATIVE (SOUS RESERVE D'OBTENTION DE FORMATION) ETAT DESCRIPTIF DE DIVISION CENTRE DE FORMATION MESURES D'EMPOUSSIEREMENT AMIANTE AVEC STRATEGIE D'ECHANTILLONAGE DIAGNOSTIC QUALITE DE L'AIR INTERIEUR VERIFICATION PERIODIQUE ET INITIALE DES INSTALLATIONS ELECTRIQUES</p>
--	---

La garantie Responsabilité civile professionnelle s'exerce à concurrence de 5.000.000 € par sinistre et par année d'assurance.

La présente attestation est valable du 1^{er} JANVIER 2019 au 31 DECEMBRE 2019 et ne peut engager l'assureur au-delà des limites et conditions du contrat auquel elle se réfère.

Ce contrat permet à l'assuré de satisfaire à l'obligation d'assurance de responsabilité civile professionnelle résultant des dispositions de l'article R271-2 du Code de la Construction et de l'Habitation (décret n° 2006-1114 du 5 septembre 2006 relatif aux diagnostics techniques immobiliers) pour l'établissement des documents visés à l'article L271-4 dudit Code.

L'assuré doit être titulaire d'une certification de compétence en cours de validité délivrée par un organisme accrédité dans le domaine de la construction ou employer des salariés ou être constituée de personnes physiques qui disposent de ladite certification de compétence en cours de validité pour l'établissement des documents visés aux articles L271-4 et L134-1 du code de la Construction et de l'Habitation.
 A défaut la garantie n'est pas acquise.

Le présent document, établi par AXA, est valable jusqu'au 31 DECEMBRE 2019 sous réserve du paiement des cotisations. Il a pour objet d'attester l'existence d'un contrat. Il ne constitue toutefois pas une présomption d'application des garanties et ne peut engager AXA au-delà des clauses, conditions et limites du contrat auquel il se réfère. Les exceptions de garantie opposables au souscripteur le sont également aux bénéficiaires de l'indemnité (résiliation, nullité, règle proportionnelle, exclusions, déchéances, ...).

Toute adjonction autre que le cachet et la signature du représentant de la Société est réputée non écrite.

Fait à Pessac, le 26/11/2018
 Pour la compagnie



CERTIFICAT DE COMPETENCES

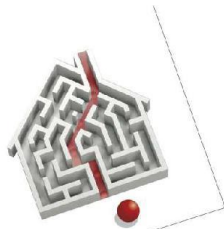

Certificat de compétences Diagnostiqueur Immobilier

N° CPDI 3541 Version 005

Je soussigné, Philippe TROYAUX, Directeur Général d'I.Cert, atteste que :

Monsieur BRUNOT Tristan

Est certifié(e) selon le référentiel I.Cert dénommé CPE DI DR 01, dispositif de certification de personnes réalisant des diagnostics immobiliers pour les missions suivantes :

Amiante avec mention	Amiante Avec Mention** Date d'effet : 27/12/2017 - Date d'expiration : 26/12/2022
Amiante sans mention	Amiante Sans Mention* Date d'effet : 27/12/2017 - Date d'expiration : 26/12/2022
Electricité	Etat de l'installation intérieure électrique Date d'effet : 01/08/2017 - Date d'expiration : 31/07/2022
Gaz	Etat de l'installation intérieure gaz Date d'effet : 03/11/2017 - Date d'expiration : 02/11/2022
Plomb	Plomb : Constat du risque d'exposition au plomb Date d'effet : 02/03/2016 - Date d'expiration : 01/03/2021
Termites	Etat relatif à la présence de termites dans le bâtiment - France métropolitaine Date d'effet : 20/07/2016 - Date d'expiration : 19/07/2021

En foi de quoi ce certificat est délivré, pour valoir et servir ce que de droit.
Edité à Saint-Grégoire, le 28/12/2017.



* Maisons de repérage des matériaux et produits de la liste A et des matériaux et produits de la liste B et évaluations périodiques de l'état de conservation des matériaux et produits de la liste A dans les bâtiments autres que ceux relevant de la mention.
**Maisons de repérage des matériaux et produits de la liste A et des matériaux et produits de la liste B et évaluations périodiques de l'état de conservation des matériaux et produits de la liste A dans des immeubles de grande hauteur, dans des établissements recevant du public répondant aux catégories 1 à 4, dans des immeubles de travail hébergeant plus de 300 personnes ou dans des bâtiments industriels. Maisons de repérage des matériaux et produits de la liste C. Les examens visuels à l'issue des travaux de retrait ou de confinement.

Arrêté du 21 novembre 2006 modifié définissant les critères de certification des compétences des personnes physiques opérant des constats de risque d'exposition au plomb, des diagnostics du risque d'insalubrité par le plomb des peintures ou des contrôles après travaux en présence de plomb, et les critères d'accréditation des organismes de certification - Arrêté du 25 juillet 2016 définissant les critères de certification des compétences des personnes physiques opérant des repérages, d'évaluation périodique de l'état de conservation des matériaux et produits contenant de l'amiante, et des examens visuels après travaux dans les immeubles bâtis et les critères d'accréditation des organismes de certification - Arrêté du 30 octobre 2006 modifié définissant les critères de certification des compétences des personnes physiques réalisant l'état relatif à la présence de termites dans le bâtiment et les critères d'accréditation des organismes de certification - Arrêté du 16 octobre 2006 modifié définissant les critères de certification des compétences des personnes physiques réalisant le diagnostic de performance énergétique ou l'installation de puits en compte de la réglementation thermique, et les critères d'accréditation des organismes de certification - Arrêté du 6 avril 2007 modifié définissant les critères de certification des compétences des personnes physiques réalisant l'état de l'installation intérieure de gaz et les critères d'accréditation des organismes de certification - Arrêté du 8 juillet 2008 modifié définissant les critères de certification des compétences des personnes physiques réalisant l'état de l'installation intérieure d'électricité et les critères d'accréditation des organismes de certification.

I.Cert
Institut de Certification
Certification de personnes
Diagnostiqueur
Portée disponible sur www.icert.fr

Parc EDONIA - Bâtiment G - Rue de la Terre Victoria - 35760 Saint-Grégoire

cofrac
ACCRÉDITATION
N° 4-0522
PORTÉE
CERTIFICATION DES PERSONNES
DE PERSONNES www.cofrac.fr

CPE DI DR 11 rev13

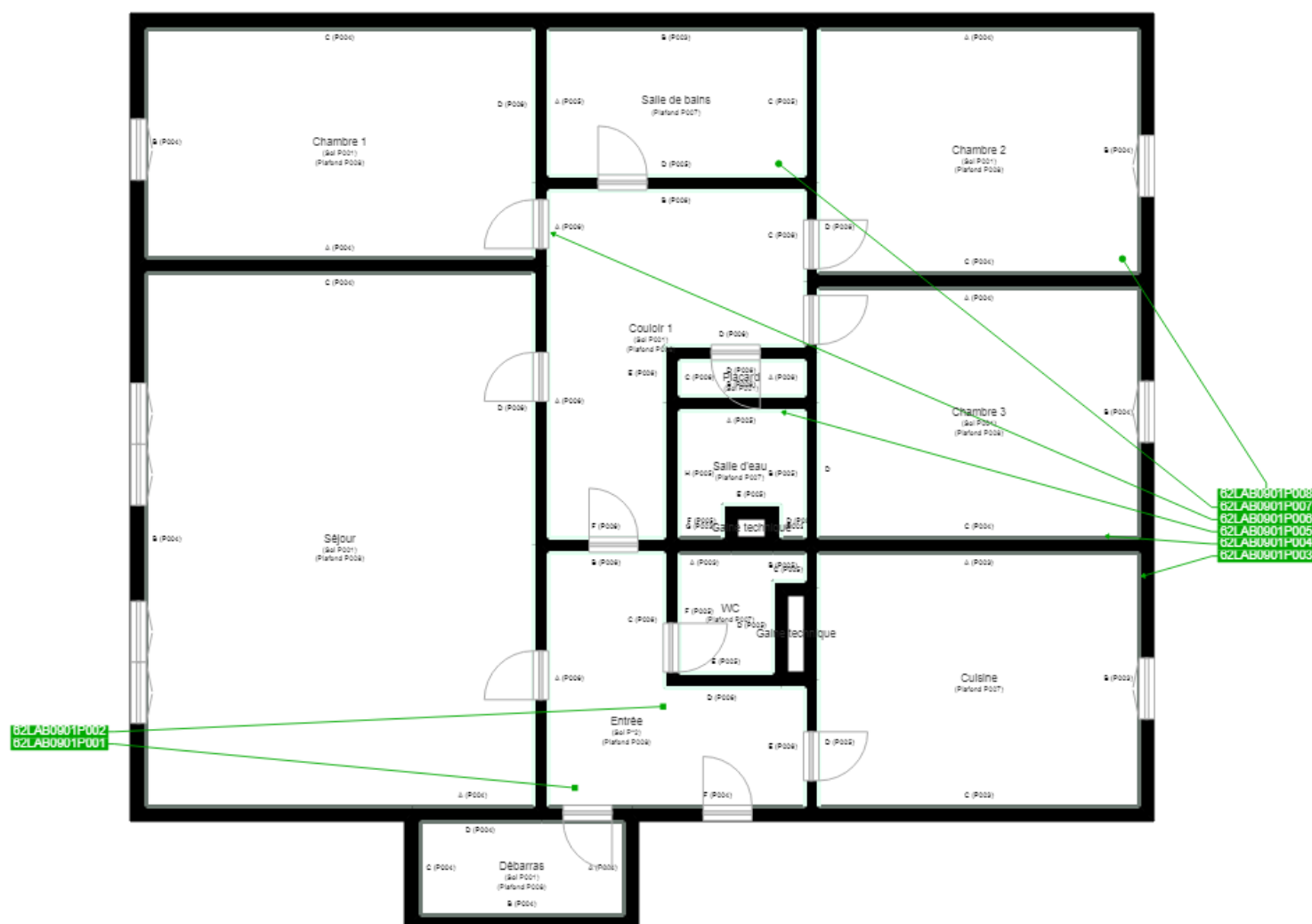

	Cloisons Plaques de plâtre
	Murs Bois
	Murs Brique
	Murs périphériques / Plaques de plâtre
	Murs carreaux de plâtre
	Murs Béton / Enduit
	Murs porteurs et/ou mur de refend / Plaques de plâtre
	Murs périphériques / Doublage (plaque de plâtre + isolant)
	Torchis
	Murs Brique / Enduit
	Murs Brique plâtrière
	Murs Pierre
	Murs Machefer

- Murs amiantés
- Prélèvements de sol amianté
- Prélèvements de sol non amiantés
- Prélèvements de plafond amiantés
- Prélèvements de plafond non amiantés
- Prélèvements de mur amiantés
- Prélèvements de mur non amiantés
- Autres types de prélèvements amiantés
- Autres types de prélèvements non amiantés
- Sols amiantés
- Plafonds amiantés
- Sols et plafonds amiantés
- Conduits amiantés
- Conduits non amiantés

